BACHELIER EN INFORMATIQUE DE GESTION

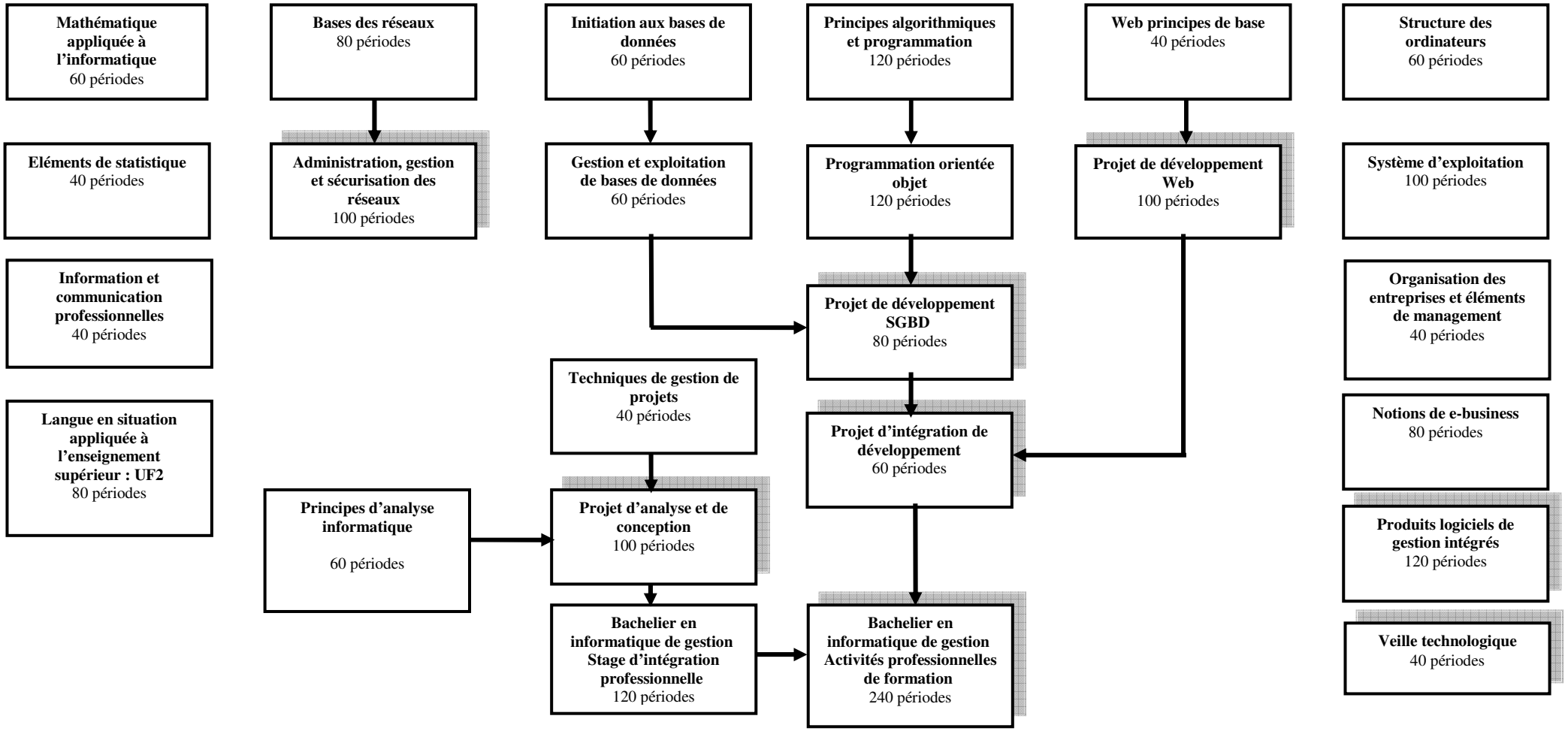

Epreuve intégrée de la section : bachelier en informatique de gestion
160 / 20 périodes